ابدأ القراءة

أَنَا لَا أُحِبُّ الْبِسِلَّةَ

تــأليف : مــاري فينچـي
رســوم : روبـين مايكـل كـونتز
ترجمة : محمد عبد الحافظ ناصف

أَنَا لَا أُحِبُّ الْبِسِلَّةَ !

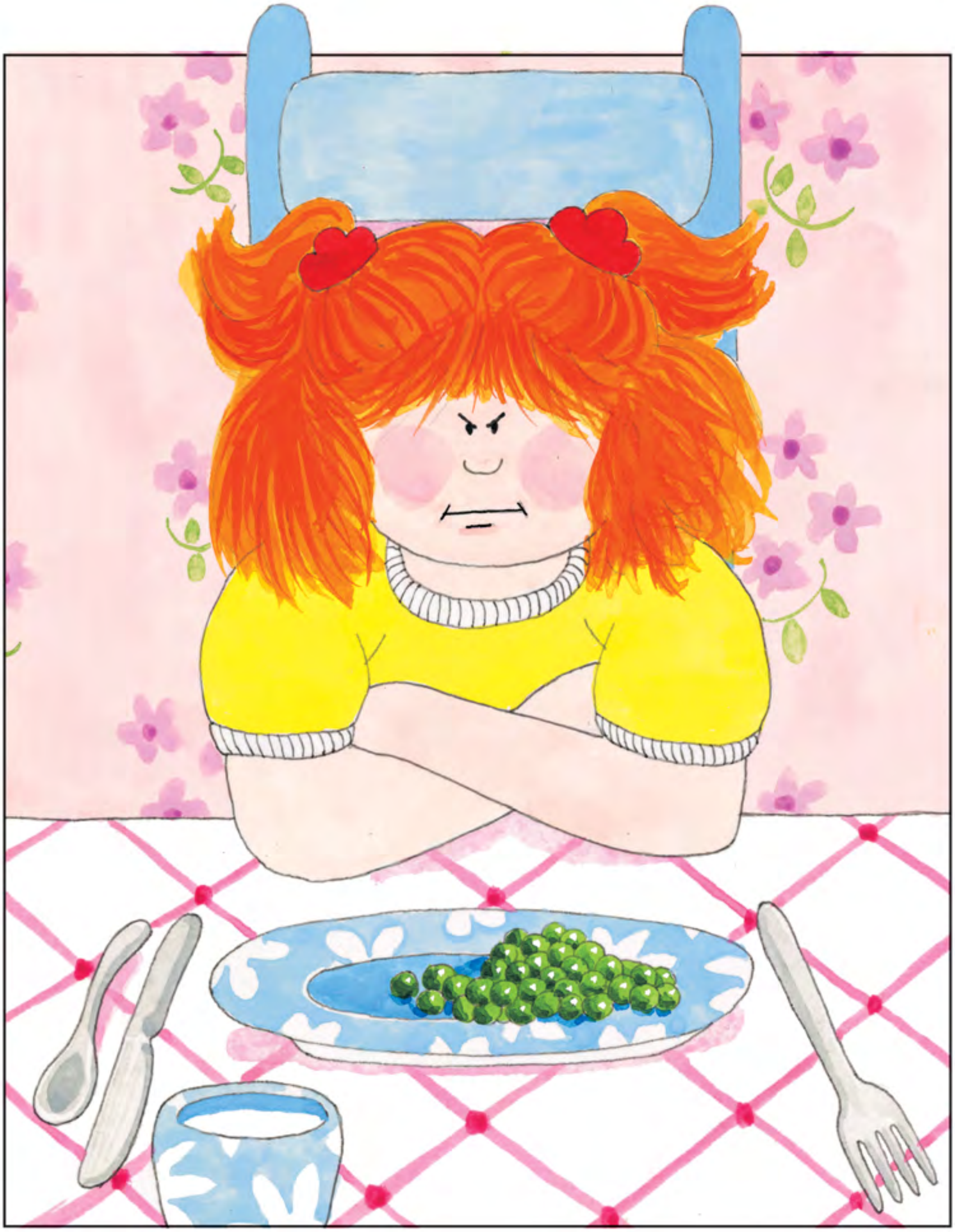

لَنْ آكُلَ الْبِسِلَّةَ !

الْبِسِلَّةَ طَرِيَّةٌ وَطَعْمُها سَيِّئٌ .

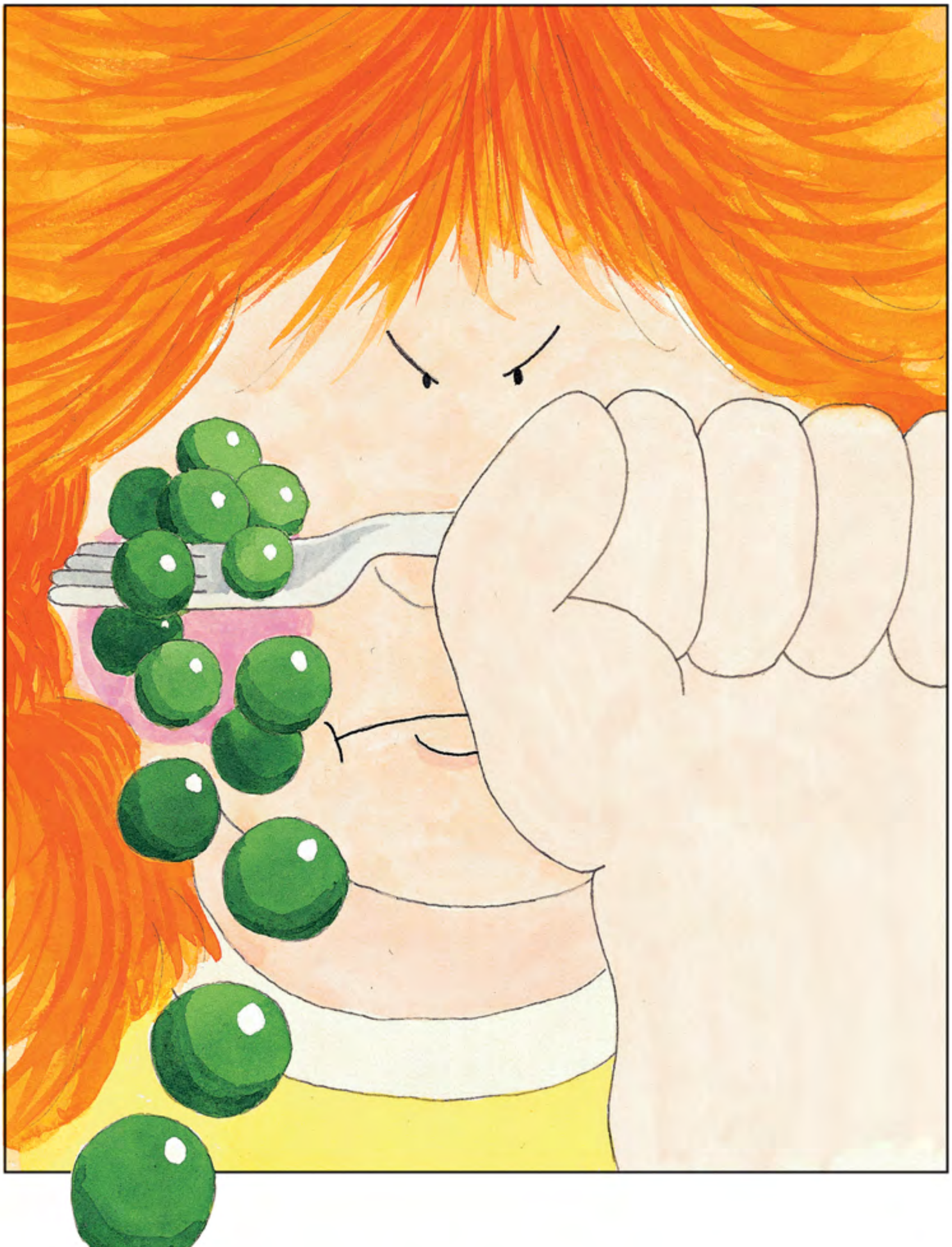

فَهِيَ تَنْزَلِقُ عَنْ شَوْكَتِي مِمَّا يُغْضِبُنِي كَثِيرًا.

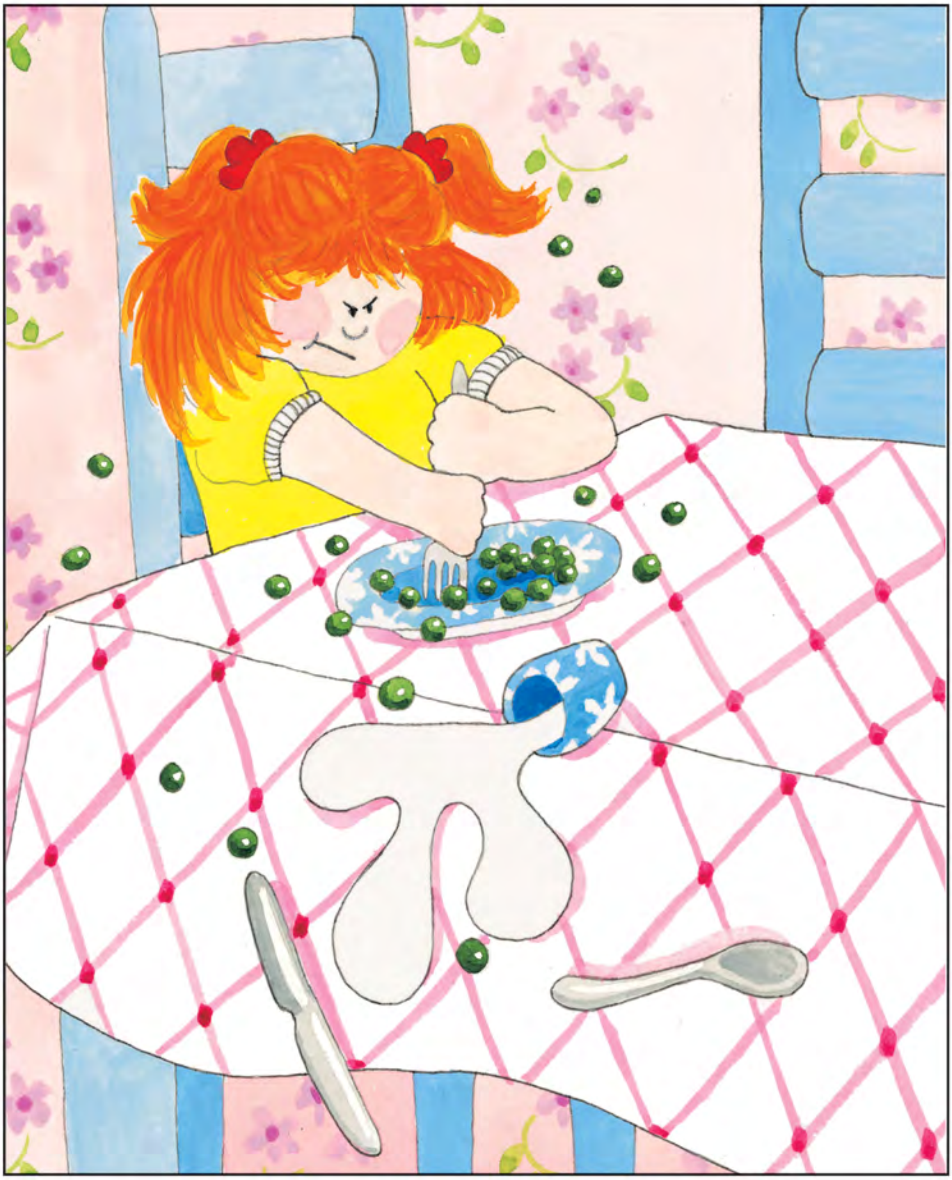

الْبِسِلَّةَ تَسْقُطُ مُسْرِعَةً مِنْ طَبَقِي وعَلَى الأَرْضِ.

وَتَتَدَحْرَجُ فِي كُلِّ اتِّجاهٍ ، حَتَّى تَحْتَ البَابِ !

قِطَّتُنا تُحِبُّ الْبِسِلَّةَ هِىَ تَعْتَقِدُ أَنَّ الْبِسِلَّةَ مُمْتِعَةٌ .

حِينَ تَسْقُطُ حَبَّةَ بِسِلَّةَ عَلَى الأَرْضِ، تَبْدَأُ فِي الجَرْيِ.

تَعْتَقِدُ الْقِطَّةُ أَنَّ مُطَارَدَةَ الْبِسِلَّةَ لُعْبَةٌ .

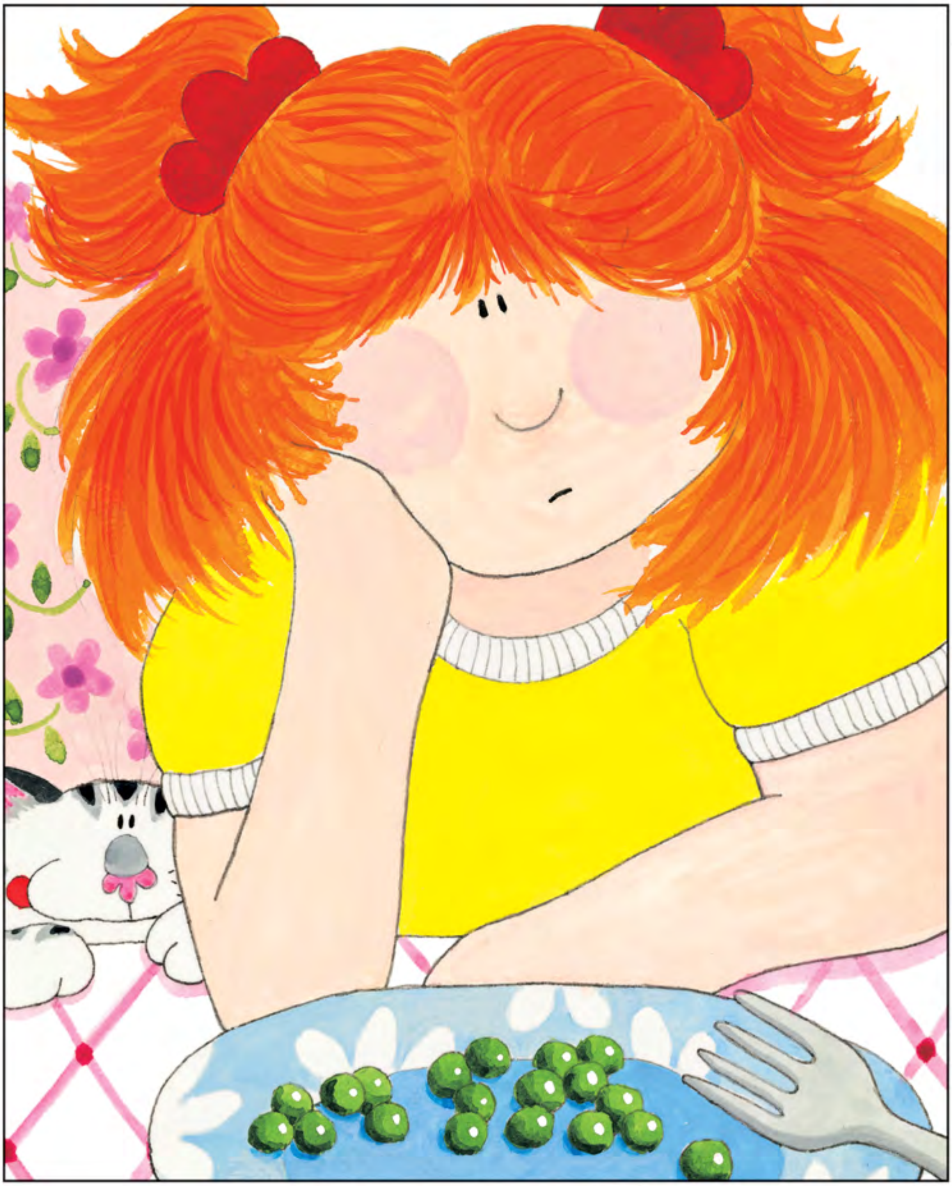

لَوْ اسْتَطَعْتُ أَنْ أَفْعَلَ ذَلِكَ، فَسَوْفَ أَعْتَقِدُ نَفْسَ الشَّيْءِ .

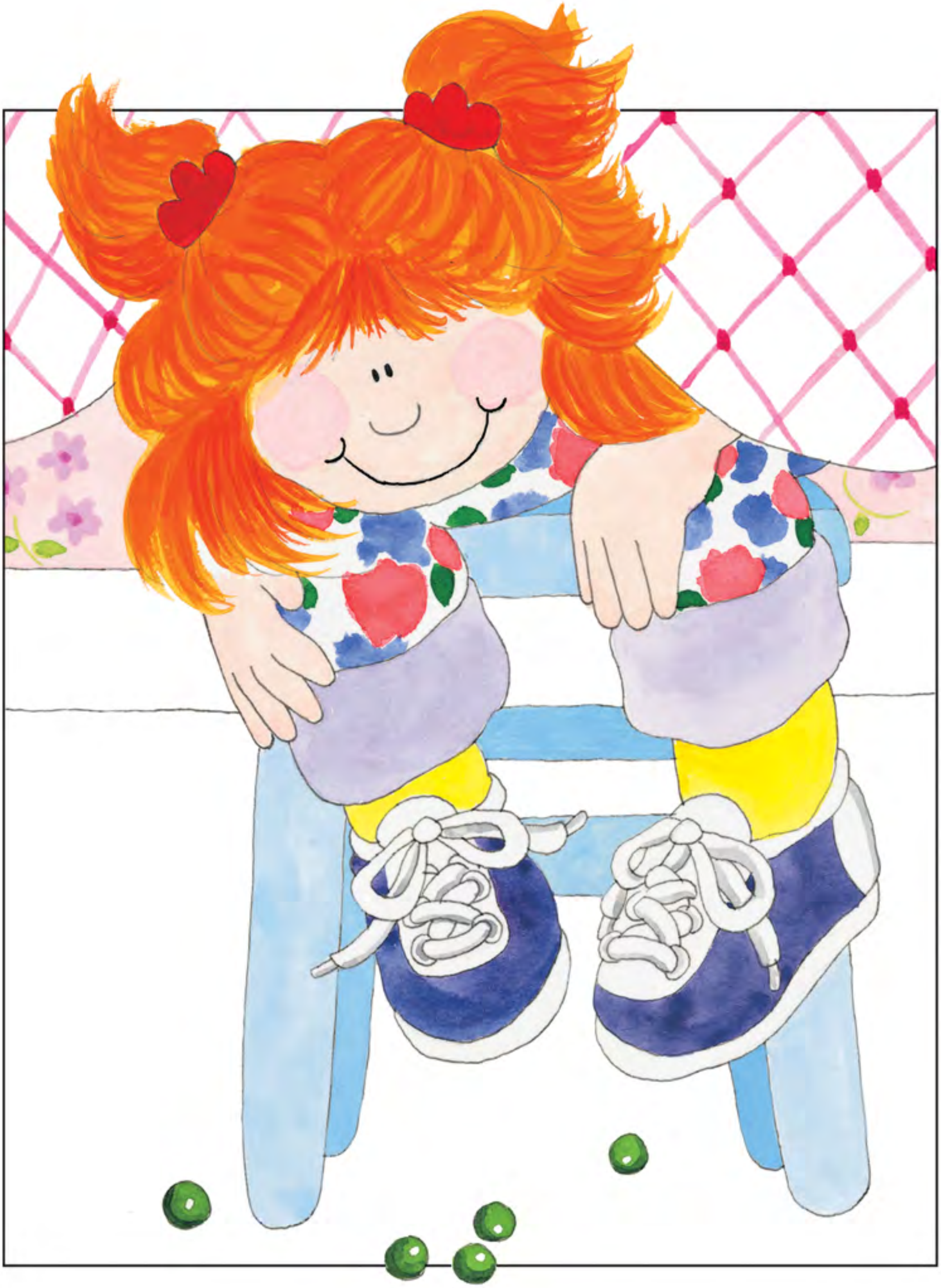

رُبَّما يَكُونُ ذَلِكَ هُوَ مَا يَجِبُ أَنْ أَفْعَلَهُ.

سَأَلْعَبُ لُعْبَةَ مَعَ الْبِسِلَّةَ أَيْضًاً .

الْقِطَّةَ تُحِبُّ ذَلِكَ أَكْثَرَ حِينَ نَلْعَبُ مَعًا .

الآنَ أُرِيدُ الْبِسِلَّةَ كُلَّ يَوْمٍ !

ياه !